SPECIAL EDITION

Jeudi 13 janvier 2022

CONTINUITÉ PEDAGOGIQUE

- Continuité pédagogique Savoie Educ : La plateforme sur laquelle des ressources avaient été mises à disposition lors du 1er confinement sont de nouveau accessibles sur le nouveau site de Savoie Educ
- Assistance numérique DRANE : la DRANE site de Grenoble propose de nouveau, dans le cadre de la continuité pédagogique, une assistance numérique en complément des propositions des ERUN.
- Sites officiels : Vous trouverez sur ces sites de nombreuses ressources pour la continuité pédagogique

- Trucs et astuces pour alléger le poids de la continuité pédagogique
  - Pochette de travail : une astuce utilisée par certains enseignants consiste à donner aux élèves, dans l'éventualité où ils ne pourraient venir à l'école plusieurs jours, une pochette contenant l'équivalent de 3 à 4 jours de travail en autonomie. Il s'agit de fiches ou de consignes permettant de retravailler des notions déjà abordées en classe.
  - Plan de travail : Il peut également s'agir d'un outil pratique pour la mise en place de la continuité pédagogique.
- Mémo à destination des parents : une proposition de document à destination des parents d'élèves pour la continuité pédagogique a été créé afin de faciliter le travail des enseignants.
- Guide des parents confinés : trucs et astuces de pro à destination des parents

Documents administratifs à jour au 13 janvier 2022

- Courrier à destination des familles et attestation sur l'honneur
- FAQ du 11 janvier 2022
- Infographie valable à partir du 14 janvier 2022

Vendredi 22 octobre 2021

INFORMATIONS PEDAGOGIQUES

- **Alerte jeu SQUID GAME :** Parmi les jeux et pratiques violentes qui se déroulent au sein des établissements scolaires, la DEGESCO a émis une alerte sur des risques de pratiques violentes en lien avec le jeu « Squid Game », tiré d'une série coréenne.
  Note du DASEN et Documents pédagogiques Eduscol

- **2ème édition du « Défi pour la paix » (classes de cycle 3) :** En partenariat avec la Maison de l'Europe d'Albertville et de la Savoie, l'AFAPE (Acteurs Franco-Allemands Pour l'Europe) et l'Education Nationale ; à la suite de la semaine européenne du développement durable, vous trouverez sur SavoieEduc un défi à mettre en œuvre dans vos classes sur les liens qui unissent l'éducation au développement durable et le maintien d'une paix durable dans notre monde.
  Inscriptions en ligne du 04/10/2021 au 12/11/2021
  Réception des productions jusqu'au 02/04/2022 en circonscriptions

- **EPS :**
  - **Défi course longue :** Un grand bravo aux **47 classes de 15 écoles qui ont couru 10473 minutes** (à vos conversions !) en cumulé pour le défi "course longue" de la période 1. Un diplôme sera envoyé aux classes prochainement. Si certains ont couru ce vendredi n'hésitez pas à envoyer vos résultats pour comparaison avec les circos voisines ;) Le défi de la période 2 sera un lancer, plus d'infos à la rentrée...

  - **Agréments :**
    - Ski Alpin à Margériaz : Vendredi 7 janvier (une session le matin, une l'après-midi)
    - Ski de Fond à La Féclaz: Lundi 13 décembre (matin + après-midi, sous réserve de neige), Lundi 3 janvier et Jeudi 6 janvier (matin + après-midi)
      Il n'y aura pas d'autres sessions, merci de communiquer et d'inscrire les parents dès que possible.

  - **Financement du transport pour le ski par la Région :** Cette année encore, la région met en place une subvention **pour le financement des transports des scolaires au ski (fond ou alpin) à partir du 1er janvier 2022.**
    - Soit pour une classe de découverte (4 nuitées minimum)
    - Soit pour un cycle ski de 5 séances au moins (3 journées ou 5 demi-journées)
    La subvention couvre le transport pour un montant de 500 à 3000€
    Contact pour plus d'infos : Charlotte Bouchet

- **Animations pédagogiques :** Certaines dates sont dorénavant connues.
  - 10/11/2021 après-midi : Ecole et Cinéma cycle 1 – Cinéma de Montmélian
  - 10/11/2021 matin : Conférence de Pierre Peroz « Oral et pédagogie de l'écoute » Cycles 1 et 2 – Aix-les-Bains
  - 17/11/2021 matin : EPS – Rugby cycle 3 – Montmélian
  - Pas de date pour l'instant en décembre

INFORMATIONS ADMINISTRATIVES

NATIONALES/ACADEMIQUES

- Newsletter #4 Pégase

DEPARTEMENT/CIRCONSCRIPTION

- **Programme de mobilité :** les inscriptions au programme des stages de perfectionnement linguistique sont ouvertes du 18/10/2021 au 17/01/2021.

LVE

« The Method », de Sylvie et Christine HANOT

Découvrez une nouvelle méthode d'apprentissage de l'anglais, très ludique et très motivante :

CLIN D'OEIL

Pollution numérique

10 infographies à utiliser en classe.
Nos usages numériques ont un impact considérable sur l'environnement. Avec l'illustratrice Ana Magenta, décryptez cette pollution numérique et voyez quelles solutions sont à notre portée.

Vendredi 8 octobre 2021

INFORMATIONS PEDAGOGIQUES

- **Concours et prix AMOPA :** Comme tous les ans, dans le cadre de ses actions en faveur de la jeunesse et de la francophonie, l'AMOPA propose un certain nombre de concours et de prix. Vous trouverez plus d'informations sur le site : www.amopa.asso.fr
- **Mercredis de Pégase :** Le thème du mois d'octobre est « Apprendre avec le numérique, mythes ou réalité ».
- **Arts et culture**
  - Bulletin de l'EMI
  - Philharmonie des enfants : Connaissez-vous la Philharmonie des enfants? Et surtout son magazine audio Tadaa, présentant des podcasts sur la musique pour les 4-10 ans et Tadaa
- **Diaporama de la visioconférence sur les PIAL**
- **EPS :**
  - **Opération découverte des domaines skiable** : la section Savoie des Domaines Skiables de France, offre aux scolaires de notre département la possibilité de découvrir gratuitement un domaine skiable. Vous trouverez tous les renseignements nécessaires qui vous permettront de bénéficier de cette opération ainsi que le bulletin d'inscription à adresser à l'ASCD pour réserver vos forfaits, avant le 15 octobre 2021, ICI.

INFORMATIONS ADMINISTRATIVES

NATIONALES/ACADEMIQUES

- Informations sanitaires :
  La Foire aux questions (du 30/09/21)
  Modalités départementales
- Certification complémentaire en DNL et CAPPEI : modalités d'inscription

DEPARTEMENT/CIRCONSCRIPTION

- Circulaire LVE 2021-2022
- Nouveaux PAI

Malette LVE

Rien de plus motivant que de partir d'albums de jeunesse anglophones pour enseigner l'anglais ! À travers 8 albums par cycle, cette méthode propose des séquences clé en main.

CLIN D'OEIL

Colibris

outils libres
colibris faire sa part

Des services web libres, décentralisés, et qui respectent votre vie privée.
Vous trouverez des Pads collaboratifs, de sondages etc…

Vendredi 24 septembre 2021

INFORMATIONS PEDAGOGIQUES

- Evaluations Nationales CP-CE1 : Rappel : la période de passation se termine le 24 septembre 2021 et vous pouvez saisir les résultats **jusqu'au 1er octobre 2021** sur la plate-forme Repères.
- EPS :
  - « Mets tes baskets et bats la maladie » : thème de l'édition 2021-2022 : « Objectif lune ! »
    Pour en savoir plus :
    https://www.education.gouv.fr/mets-tes-baskets-et-bats-la-maladie-avec-ela-12485
    https://mtb.ela-asso.com/mets-tes-baskets/

  - EPS et handicap : un recensement des besoins spécifiques des écoles pour les élèves en situation de handicap afin de répondre au mieux aux demandes de mise à disposition de matériel spécifique (fauteuils multisports, jöelettes, fauteuils ski …), a été envoyé par mail aux écoles le 13 septembre 2021.
  - Défi course longue : Il n'est malheureusement pas possible d'organiser les cross inter écoles compte tenu du protocole sanitaire. A la place, nous vous proposons un défi inter circonscriptions "course longue" pour cette période 1.

  - Rappel agréments :

    - Natation :
      Session non ouverte au public, pas besoin de passe sanitaire, bonnet de bain obligatoire (possibilité d'achat sur place), pas de short de bain pour les hommes, prévoir un masque.
      - Vendredi 1 octobre : 9h - 11h45 (1 place)
      - Vendredi 12 novembre : 13h30 - 16h15 **(complet)**
      - Vendredi 10 décembre : 13h30 - 16h15

    - Randonnée
      Venir en tenue de randonnée : chaussures de marche, vêtements adaptés, gourde, masque
      Vendredi 1er octobre : 13h30 - 16h30
      Lieu : école de Challes les eaux

    - Vélo
      Venir avec : vélo, casque, masque, tenue adaptée
      Nouvelle session : Vendredi 15 octobre : 14h-16h
      Lieu : école Francin

- Défi Emas & co : ce mois-ci, le défi proposé concerne le handicap visuel.
  Fiche projet – Défi octobre 1 – Défi octobre 2
- Maternelle :

- Mat'Info n°7

- Conférence de Thierry Vasse : ATSEM - Enseignants : **« Travailler à plusieurs dans le cadre des enjeux renouvelés de l'école maternelle : obstacles et ressources »**
  Mercredi 13 octobre 2021 de 9h à 12h, Centre des Congrès 73100 AIX LES BAINS
- « Apprentissages et compétences émotionnelles » : Constitution des deux groupes de travail : recherche et témoin. Ouverts à toutes les classes maternelles et CP, groupes écoles, ayant déjà participé les années précédentes ou souhaitant nous rejoindre pour cette nouvelle année scolaire.
  Renseignements et dépôt des candidatures auprès de la mission départementale maternelle 73 : mailto:ce.dsden73-mat-ep@ac-grenoble.fravant le 8 octobre 2021.

INFORMATIONS ADMINISTRATIVES

NATIONALES/ACADEMIQUES

- Informations sanitaires :
  La Foire aux questions (du 10/09/21)
- Elections de parents : Rappel : elles auront lieu, cette année, le vendredi 8 octobre ou le samedi 9 octobre 2021

DEPARTEMENT/CIRCONSCRIPTION

- Circulaire Plan de formation
- Visio des directeurs : la première visio optionnelle aura lieu le 30 septembre 2021 et portera sur les PIAL.

LANGUES

« Enseigner l'anglais à partir d'albums » de Sylvie HANOT, chez RETZ.

Rien de plus motivant que de partir d'albums de jeunesse anglophones pour enseigner l'anglais ! À travers 8 albums par cycle, cette méthode propose des séquences clé en main.

CLIN D'OEIL

Freemake

Outil gratuit pour télécharger des vidéos Youtube et les visionner ensuite hors ligne.
Cet outil est gratuit, simple d'utilisation, avec des fonctionnalités de base et sans pub.

Vendredi 10 septembre 2021

INFORMATIONS PEDAGOGIQUES

- Evaluations Nationales CP-CE1 : Cette année, elles auront lieu du **13 au 24 septembre 2021**. Les identifiants et mots de passe ont été envoyés par la DAN sur les boites mail des écoles. Vous trouverez également tous les documents nécessaires sur le Eduscol.
- Maternelle :
  - Mat'info du mois de septembre
  - Un espace pour la mission maternelle est disponible sur le nouveau site Savoie Educ.
- EPS :
  - Agréments :

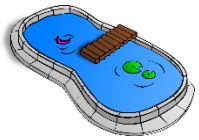

Natation :

Session non ouverte au public, pas besoin de passe sanitaire, bonnet de bain obligatoire (possibilité d'achat sur place), pas de short de bain pour les hommes, prévoir un masque.

- Vendredi 1 octobre : 9h - 11h45
- Vendredi 12 novembre : 13h30 - 16h15
- Vendredi 10 décembre : 13h30 - 16h15

Lieu : Piscine du Stade

Randonnée

Venir en tenue de randonnée : chaussures de marche, vêtements adaptés, gourde, masque

Vendredi 1er octobre : 13h30 - 16h30

Lieu : école de Challes les eaux

Vélo

Venir avec : vélo, casque, masque, tenue adaptée

Vendredi 24 septembre : 13h30 - 16h30

Lieu : école de Challes les eaux

  - **Rentrée USEP** : Toutes les infos de rentrée (calendrier des rencontres, affiliations…) ici
  - **Matériel de prêt :** Pour information plusieurs kits sont disponibles au prêt, en circonscription : un kit escrime (frites), un kit jonglerie, 2 balises de course d'orientation, un kit foot, un kit

badminton et un kit ultimate. Pour les emprunter, merci de vous rapprocher de Charlotte BOUCHET, CPC EPS.

❖ Arts et culture :

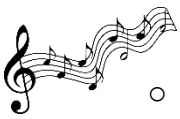

- Septembre en musique : information transmise par Sabine MAUREL
- Itiner'art danse
- **Rencontre enseignants organisée par le musée des beaux-arts et le service ville d'art et d'histoire de Chambéry :** Si vous cherchez à monter un projet ou à proposer à vos élèves la visite d'une exposition à thème du musée ou une sensibilisation aux questions d'architecture et de patrimoine de la ville de Chambéry, vous êtes attendus **le MERCREDI 29 SEPTEMBRE au Musée des beaux-arts de Chambéry, à 14h30.**

❖ Numérique :

- **Projet « Heures numériques » :** La campagne d'appel à projets "heures numériques" pour l'année 2021-2022 est ouverte. Les projets sont à déposer par les équipes de circonscription sur le **formulaire en ligne** **avant le 8 octobre 2021.**
  - ⇨ **Thèmes retenus**

- Matériel de prêt : des tablettes et des robots de programmation peuvent être mis à votre disposition sur réservation. Merci de prendre connaissance du planning disponibilité et de contacter Mylène PENISSARD, ERUN.

de

Période 1	Période 2	Période 3	Période 4	Période 5
Lot de robots divers : 2 Zowi, 1 Thymio, un drone et 2 Ozobot	Lot de 6 tablettes Ipad + borne wifi	Lot de 7 tablettes Ipad **sans** borne wifi	Lot de 7 tablettes Ipad **sans** borne wifi	Lot de 7 tablettes Ipad **sans** borne wifi

❖ LVE

- Formations « renforcement linguistique » : en anglais, allemand et italien. Ces formations sont proposées par le Rectorat dans le cadre du soutien au développement de l'enseignement des langues vivantes à l'école élémentaire et du déploiement de l'enseignement de disciplines en langue vivante étrangère, sous forme d'un parcours M@gistère visant le niveau B2 et "enseigner en langues vivantes"
  ATTENTION : Le nombre de places est limité. N'hésitez pas à contacter Véronique NICOROSI, CPD LVE.

INFORMATIONS ADMINISTRATIVES

NATIONALES/ACADEMIQUES

- Informations sanitaires : modalités pratiques, continuité pédagogique et protocole sanitaire

Tous les documents à jour se trouvent sur le site du Ministère :

- Protocole de contact-tracing
- Modèle de messages aux parents ou aux personnels contacts à risque
- Attestation sur l'honneur
- Infographies
- La Foire aux questions (du 01/09/21)

- Elections de parents : elles auront lieu, cette année, le vendredi 8 octobre ou le samedi 9 octobre 2021

DEPARTEMENT/CIRCONSCRIPTION

- Les tableaux des 108h 2021-2022 sont disponibles sur le site de la circonscription.
- Notes de rentrée : note administrative et note pédagogique
- Création d'une adresse mail de classe : n'hésitez pas à vous rapprocher de Mylène PENISSARD si vous souhaitez créer une adresse mail pour votre classe (valable 1an)
- Visio des directeurs : la première visio optionnelle aura lieu le 30 septembre 2021 et portera sur les PIAL.

Valise de jeux LVE

Cette année, une valise de jeux en anglais et en italien a été réalisée et sera très prochainement disponible à l'emprunt. Pour vous inscrire dans le planning de réservations ou pour avoir plus d'informations sur les jeux, merci de contacter Karine MACHACEK, chargée de mission LVE.

Les règles de ces jeux seront bientôt disponibles sur le site Savoie Educ.

CLIN D'OEIL

Banques d'images libres de droit

Dans le cadre de la protection des droits d'auteurs, de nombreuses images ne peuvent pas être utilisées librement, sans l'autorisation de leur propriétaire.
Il existe cependant des sites proposant des images libres de droit, que vous pouvez utiliser à votre guise
En voici quelques-uns :

pixabay

Unsplash